UNIVERSITÉ DE FRANCHE-COMTÉ

&

RÉGION BOURGOGNE FRANCHE COMTÉ

Programme

BIEN VENUE AUX ÉTUDIANTS

Gratuit & ouvert à tous

16 sept. 2021

Besançon

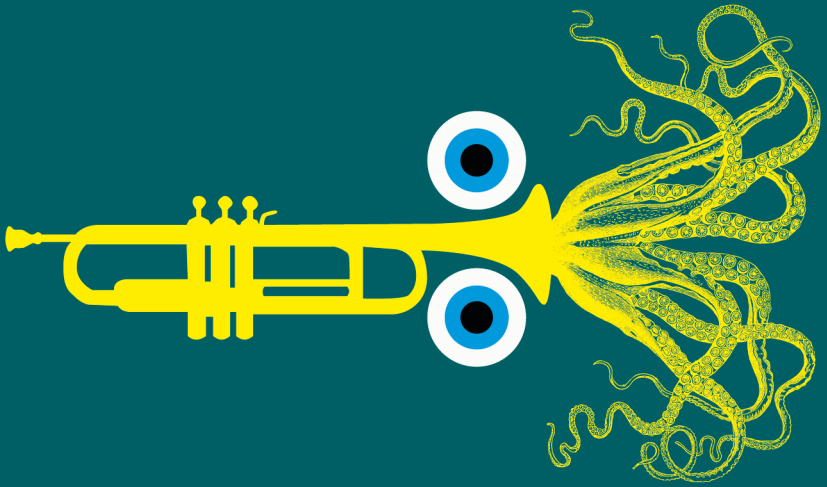

Inscriptions obligatoires sur

BIENVENUEAUXETUDIANTS.ORG

Bienvenue aux étudiants (BAE), édition 2021, pour une rentrée :

Accessible à toutes et tous, un événement de proximité.

> L'ensemble des partenaires s'engage tout au long de la manifestation à offrir à tou·te·s les étudiant·e·s sans condition de ressource, de genre, de culture, de handicap le même événement

> Rendre humain un événement d'ampleur, avec la participation des partenaires et étudiant·e·s d'un territoire de vie pour créer ce projet et de nombreux autres sur l'année.

Attentive au bien-être de chacun et chacune durant ses études

> Un ensemble de partenaires œuvrent à faciliter chaque étape de la vie étudiante.

> Une prise de contact, une identification des plus demandeurs, permettra un accompagnement individuel sur tous les sites.

Respectueuse de l'environnement

> Par des achats responsables et une gestion des déchets en amont, dans la mesure du possible

> Par une sensibilisation sur place, via des actions comme l'Éco-Party.

Active dans la lutte contre la précarité et l'isolement social

> Par des actions comme le Welcome Pack et la Troc Party

> Accessibles à toutes et tous, sans conditions de ressource, de genre, de culture ou de handicap

> Par une proposition de banalisation de l'après-midi pour permettre à l'ensemble des L1, L2, L3 de profiter de ces actions.

Réunissant un grand nombre de partenaires

> Pour répondre aux étudiant·e·s par un service, en proposant une thématique (solidarité, culture, sport...) et non pas une structure spécifique.

> Pour rassembler les acteurs souhaitant une bonne rentrée aux étudiant·e·s

> Pour mutualiser les forces et le matériel et proposer une action d'ampleur et de qualité

Garante du respect des mesures sanitaires

> Adaptation des événements en fonction des contraintes sanitaires (en ligne, jauge réduite...) pour maintenir l'ensemble du programme.

> Inscriptions obligatoires aux événements pour un respect des jauges et du suivi covid

BIEN VENUE À ÉTUDIANTS
16 sept. 2021
Besançon

EXPOSITION MÉDIATION SCIENTIFIQUE

9H - 18H

Parvis BU Proudhon
25000 Besançon

Jeu de piste
Quizz

CRÉER À LA MDE

9H - 12H
13H - 15H

Parvis de la Maison des Etudiants
25000 Besançon

Tampographie
Pochoirs

BUREAU ACCUEIL MULTI-SERVICES

10H - 16H

RU Lumière
25000 Besançon

Bon plans
Avantages Jeunes

NAVETTE EN VÉLO

10H
RU Lumière
25000 Besançon

13H
UFR Santé
25000 Besançon

16H
Cour Megevand
25000 Besançon

Vélo
Circulation urbaine

SONOMATONS

10H - 20H
Ru Lumière
25000 Besançon

9H - 21H30
Salle Jenny d'Héricourt
25000 Besançon

Histoires
Spectacle
Quizz

9H - 18H30
Parvis de la BU Proudhon
25000 Besançon

9H - 18H
Parvis de la BU Santé
25000 Besançon

9H - 17H
Parvis de la BU Santé
25000 Besançon

CITÉ INTERNATIONALE DU JEU

10H - 19H

Parvis RU Lumière
25000 Besançon

Jeux de Société
Jeux vidéo

CONSTUIRE UN PROJET ÉTUDIANT

10H - 17H

Parvis de la Maison des Etudiants
25000 Besançon

Associations Étudiantes
Partenaires
Entrepreunariat

VILLAGE SOLIDARITÉS

10H - 16H

Parvis de la BU Proudhon
25000 Besançon

Culture
Santé
Solidarité

TA VIE ÉTUDIANTE

10H - 17H

Parvis de la Maison des Etudiants
25000 Besançon

Associations étudiantes
International
Sport

ATELIER D'ÉCRITURE DE CHANSONS DE CHORALES

10H - 12H

Maison des Etudiants
25000 Besançon

Ecriture
Chanson

BIEN VENUE À ÉTUDIANTS
16 sept. 2021
Besançon

ECO PARTY

10H - 14H

Terrasse de l'UFR SJEPG
25000 Besançon

Développement durable
Consommation locale
Zéro déchet

BIEN VENUE À ÉTUDIANTS
16 sept. 2021
Besançon

TROC PARTY

10H - 16H

Parvis de la BU Proudhon
25000 Besançon

Solidaire
Ethique
Ecologique

BIEN VENUE À ÉTUDIANTS
16 sept. 2021
Besançon

SENSIBILISATION AU HANDI-SPORT

10H - 16H

Parvis de l'UFR Santé
25000 Besançon

Déficient Visuel
Handbike
Sport en fauteuil

BIEN VENUE À ÉTUDIANTS
16 sept. 2021
Besançon

STAND MINI-JEUX

10H - 16H

Parvis de la BU Santé
25000 Besançon

Association
Culture

BIEN VENUE À ÉTUDIANTS
16 sept. 2021
Besançon

BIATHLON ADAPTÉ

11H - 16H

RU Lumière
25000 Besançon

Parcours en fauteuil
Tir de biathlon

BIEN VENUE À ÉTUDIANTS
16 sept. 2021
Besançon

CAMPUS PARK

11H - 18H30

Maison des étudiants
25000 Besançon

Sport
Coopération
Dextérité

BIEN VENUE À ÉTUDIANTS
16 sept. 2021
Besançon

CONFÉRENCES INTER-ASSOCIATIVE

11H

UFR Santé
25000 Besançon

Associations étudiantes
Vie étudiante
Etudiants en Santé

BIEN VENUE À ÉTUDIANTS
16 sept. 2021
Besançon

STAND ANIMATIONS

11H30 - 16H
Cour Mégevand
25000 Besançon

11H30 - 16H
RU Lumière
25000 Besançon

11H30 - 16H
Parvis UFR Santé
25000 Besançon

Jeux
Mentorat étudiant

BIEN VENUE À ÉTUDIANTS
16 sept. 2021
Besançon

ATELIER THÉÂTRE IMPRO

13H & 14H - 15H

Salle Jenny d'Héricourt
25000 Besançon

Improvisation théâtrale
Comédie
Imaginaire

BIEN VENUE À ÉTUDIANTS
16 sept. 2021
Besançon

RALLYE PHOTO

13H - 17H

Place de la Révolution
25000 Besançon

Photo
Enigme
Parcours

BIEN VENUE AUX ÉTUDIANTS
16 sept. 2021
Besançon

ATELIERS ARTISTIQUES

14H 16H

Locaux Hôp Hop Hop
25000 Besançon

Dessin
Langue des signes
Photo

OLYMPIADES

14H 17H

Parc Chamars
25000 Besançon

Ventre y glisse
Courses en sacs
Tirs à la corde

TRIVIAL PURSUIT GÉANT

14H 17H

Maison des étudiants
25000 Besançon

jeux de société
Découverte de la vie étudiante
Découverte de Besançon

#BACKTOCHILL
BEACH VOLLEY MUSICAL

14H30 17H

Salle Jenny d'Héricourt
25000 Besançon

Radio
Beach volley
Musique

ATELIER DIY

15H 18H

CROUS - Résidence Fanart
25000 Besançon

Développement durable
DIY
Zéro déchet

#BACKTOCHILL
CONCERTS ETUDIANT

17H 19H

Esplanade Jenny d'Héricourt
25000 Besançon

Musique
Etudiant

IMPROMPTUS MUSICAUX

17H15	18H	18H45
La Gare d'eau 25000 Besançon	Cour Megevand 25000 Besançon	Parc Chamars 25000 Besançon

Surprise
Musique

MATCH D'IMPRO

19H 21H

Salle Jenny d'Héricourt
25000 Besançon

Théâtre
Cinématographie
Musique

LE BEFORE

19H

Gare d'eau
25000 Besançon

Surprise
Art
Cadeaux

#BACKTOCHILL
CINÉ PLEIN AIR

21H 23H

Esplanade Jenny d'Héricourt
25000 Besançon

Radio
Cinéma
Musiques

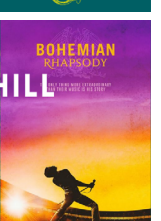

EN CONTINU

SUR TOUS LES CAMPUS
BOULOIE · CENTRE-VILLE · HAUTS DU CHAZAL

Nombre de places limité
Inscription obligatoire sur bienvenueauxetudiants.org

CAMPUS PARK - Campus Sport, LRSU, ASUFC

11h - 18h30 / Tous les campus
Découvrir le campus et les acteurs de la vie étudiante, en équipe. Sur le parcours : défis sportifs, d'adresse, de dextérité et de coopération.

Départs à la Maison des étudiants

NAVETTES EN VÉLO - Association Vélocampus

S'initier à la circulation urbaine à vélo avec un moniteur ou une monitrice de la vélo-école de Vélocampus pour apprendre à rouler efficacement, en sécurité et découvrir l'itinéraire optimal sur chaque trajet.

Casques et gilets de visibilité fournis aux participant·es.
Au besoin les étudiant·e·s pourront venir emprunter un vélo dans l'un des ateliers pendant leurs plages d'ouverture (10h-17h à la Bouloie, 13h-16h rue d'Arènes)

Trajets proposés :

> 10h Bouloie/RU Lumière ➔ 11h Hauts du Chazal

> 13h Hauts du Chazal/UFR Santé ➔ 14h Centre-ville

> 16h Centre ville/Cour Mégevand ➔ 17h Bouloie

BOULOIE

SOLIDARITÉ
DÉVELOPPEMENT DURABLE

Nombre de places limité
Inscription obligatoire sur bienvenueauxetudiants.org SAUF ◆

ÉCO PARTY - UFR SJEPG

10h - 14h / Jardin partagé UFR SJEPG
Activités de sensibilisation au développement durable, zéro déchet et consommation locale
> Atelier jardinage et construction d'hôtels à insectes
> Rencontre avec des apiculteurs locaux et sensibilisation au rôle de l'abeille dans la préservation de la biodiversité
> Atelier création d'épouvantails pour le jardin partagé
> Sensibilisation à un mode de culture, d'élevage et de transformation respectueux de l'environnement
> Conseils et recettes pour une alimentation saine et peu coûteuse
> Fabrication de soupes et confitures maison
> Atelier fabrication de smoothies à la seule force des mollets
> Conseils et jeux pour mieux réduire et gérer ses déchets
> Sensibilisation au gaspillage alimentaire
> Éco-gestes à adopter chez soi pour réduire ses dépenses énergétiques et son impact sur l'environnement
> Confection de lingettes démaquillantes réutilisables
> Sensibilisation aux effets des perturbateurs endocriniens
> Apprendre à mieux décrypter les étiquettes
> Buffet petit-déjeuner à emporter

Crous BFC, Lions Club International. Jardin botanique, Ville de Besançon. SUMPPS. MGEN. Ferme Bio MONNIN. L'atelier de NIKKI. Syndicat Apicole du Doubs. Logis 13 ÉCO. SYBERT. Grand Besançon Métropole

TROC PARTY - BU Droit Proudhon

10h - 16h / Parvis BU Proudhon

Une action solidaire, éthique et écologique qui aide à s'installer. Un moment convivial pour trouver des objets du quotidien et de première nécessité : vêtements, vaisselle, papeterie, produits d'hygiène, petit électroménager... (objets recyclés et de seconde main).

Crous BFC, ESN Besançon, Lions Club International
La Troc se prolonge toute l'année au Studio 45 (BU Proudhon)

VILLAGE SOLIDARITÉS - Bureau de la vie étudiante ◆

10h - 16h / Parvis BU Proudhon

Rencontrer les acteurs locaux de lutte contre la précarité étudiante et de promotion de la santé.
> tests antigéniques et auto-test de dépistage Covid19
> présentation du Pass Culture
> atelier créatif réemploi et friperie

SUMPPS, IREPS, Pass Culture, Avenir Santé, Secours Populaire, Hôp Hop Hop, Action contre la faim, Agorae, Établissement Français du Sang, CPAM, Protection Civile, Besançon Associations Fédérées

BUREAU ACCUEIL MULTI SERVICES - Crous BFC

10h - 16h / RU Lumière

S'informer sur les démarches à accomplir à la rentrée.

CAF, CPAM, Ginko, ESN Besançon, DRIF, Crédit Mutuel, Info Jeunes - e-Carte avantages jeunes.

PERMANENCE ATELIER - Vélocampus Besançon

10h - 17h / Bâtiment Gaffiot
Découvrir l'atelier et apprendre à réparer son vélo, et en emprunter un, dans la limite des disponibilités, pour les navettes en vélo.

STAND ANIMATIONS - AFEV ◆

11h30 - 16h / RU Lumière
Jouer pour découvrir le mentorat étudiant.

Ateliers Do It Yourself - Crous BFC

15h - 18h / Résidence Fanart
Apprendre à réaliser des accessoires réutilisables
> éponge en tissu
> cotons/lingettes lavables
> petite pochette en tissu

Atelier ouvert toute l'année avec équipements (machines à coudre, plans de travail, petit matériel etc...)

Présentation de votre pass sanitaire avec QR Code (privilégier l'application TousAntiCovid ou le format numérique sur smartphone)

Pour rappel, seuls seront acceptés les documents suivants :
- un certificat de vaccination attestant d'un schéma vaccinal complet datant au plus tard du 8 septembre 2021 ;
- un résultat négatif d'un test RT-PCR, d'un test antigénique ou d'un autotest supervisé par un professionnel de santé, datant au plus tôt du 14 septembre 2021
- un certificat de rétablissement délivré à la suite d'une contamination par la Covid-19 et sur présentation d'un document mentionnant un résultat positif à un examen de dépistage RT-PCR réalisé plus de 11 jours et moins de six mois auparavant.

BOULOIE

CULTURE

Nombre de places limité
Inscription obligatoire sur bienvenueauxetudiants.org SAUF ◆

SONOMATONS - Théâtre Universitaire ◆

9h - 18h30 / Parvis de la BU Proudhon & 10h - 20h / RU Lumière
19h - 21h30 / Esplanade Jenny d'Héricourt

Découvrir le théâtre universitaire dans une cabine mystérieuse et insolite :
> histoires écrites et lues par des étudiant·e·s
> capsules vidéos (extraits de spectacles en français et langues étrangères)
> quizz

EXPOSITION MÉDIATION SCIENTIFIQUE - Association Raisonance ◆

09h - 18h / Parvis BU Proudhon

Découvrir la médiation scientifique
> jeu de piste autour de la recherche d'une doctorante
> quizz sur les recherches en sciences sociales
> vecteurs de médiations (podcast, bande-dessinée, ateliers...)

CITÉ INTERNATIONALE DU JEU - Crous BFC

10h - 19h / Parvis RU Lumière

Jouer à des jeux de société en équipe ou en individuel et découvrir les activités sur l'année. (jeux de société, jeux vidéo, jeux de rôle, échecs, jeux musicaux)

Les jeux de la Comté, Union des éditeurs de jeu de société, Fondation Libellud

#BACK TO CHILL RADIO SHOW - Radio Campus Besançon ◆

12h - 14h / Esplanade Jenny d'Héricourt
Plateau radio Sortie d'amphi - La rentrée étudiante

Écoutez en direct sur le 102.4FM ou sur campusbesancon.fr

ATELIERS D'ÉCRITURE DE CHANSONS - Chorale Universitaire

10h - 12h / Maison des étudiants
Atelier d'écriture de textes de chansons sur le thème «Liberté(s)», animé par José Shungu, auteur compositeur interprète. Les textes pourront être envoyés lors de la 4ème édition du Tremplin d'écriture de textes de chansons organisé par la Chorale Universitaire de Besançon.

ATELIERS THÉÂTRE D'IMPRO - Ligue Universitaire D'Improvisation

13h, 14h et 15h / Salle Jenny d'Héricourt
Essayer le théâtre d'improvisation l'espace d'une heure ou plus.
À travers des jeux de comédie, comprenez l'importance du personnage, la puissance de l'imaginaire et de la force de la création instantanée sur scène et dans la vie.

ATELIERS D'ÉCRITURE DE CHANSONS & ATELIERS THÉÂTRE D'IMPRO

Présentation de votre pass sanitaire avec QR Code (privilégier l'application TousAntiCovid ou le format numérique sur smartphone)

Pour rappel, seuls seront acceptés les documents suivants :
- un certificat de vaccination attestant d'un schéma vaccinal complet datant au plus tard du 8 septembre 2021 ;
- un résultat négatif d'un test RT-PCR, d'un test antigénique ou d'un autotest supervisé par un professionnel de santé, datant au plus tôt du 14 septembre 2021
- un certificat de rétablissement délivré à la suite d'une contamination par la Covid-19 et sur présentation d'un document mentionnant un résultat positif à un examen de dépistage RT-PCR réalisé plus de 11 jours et moins de six mois auparavant.

#BACK TO CHILL CONCERTS ÉTUDIANT - Radio Campus Besançon

17h - 19h / Esplanade Jenny d'Héricourt
17h-18h : DJ set Radio Campus Besançon
18h-19h : Païkan (live) - Lauréat du tremplin Pulsations 2021

MATCH d'IMPRO - Ligue Universitaire d'Improvisation

19h - 21h / Salle Jenny d'Héricourt
Ce spectacle théâtral est accessible à tou·te·s et emprunte à toutes les cultures : théâtrale, cinématographique, musicale ou télévisuelle… Rencontre des comédien·ne·s à l'issue, autour d'un pot offert (si les conditions sanitaires le permettent)

Présentation de votre pass sanitaire avec QR Code obligatoire (privilégier l'application TousAntiCovid ou le format numérique sur smartphone)

Pour rappel, seuls seront acceptés les documents suivants :
- un certificat de vaccination attestant d'un schéma vaccinal complet datant au plus tard du 8 septembre 2021 ;
- un résultat négatif d'un test RT-PCR, d'un test antigénique ou d'un autotest supervisé par un professionnel de santé, datant au plus tôt du 14 septembre 2021
- un certificat de rétablissement délivré à la suite d'une contamination par la Covid-19 et sur présentation d'un document mentionnant un résultat positif à un examen de dépistage RT-PCR réalisé plus de 11 jours et moins de six mois auparavant.

#BACK TO CHILL CINÉ PLEIN AIR - Radio Campus Besançon

21h - 23h / Esplanade Jenny d'Héricourt
S'asseoir sur un transat et regarder «Bohemian Rhapsody» de Bryan Singer.

« Du succès fulgurant de Freddie Mercury à ses excès, risquant la quasi-implosion du groupe, jusqu'à son retour triomphal sur scène lors du concert Live Aid, alors qu'il était frappé par la maladie, découvrez la vie exceptionnelle d'un homme qui continue d'inspirer les 'outsiders', les rêveurs et tous ceux qui aiment la musique ».

BOULOIE

SPORT

Nombre de places limité
Inscription obligatoire sur bienvenueauxetudiants.org

BIATHLON ADAPTÉ - B'IAPAS

11h - 16h / RU Lumière
Expérimenter un parcours en fauteuil et en déficience visuelle, et tir de biathlon.

Comité Régional Handisport

#BACK TO CHILL BEACH VOLLEY MUSICAL - Radio Campus, ASUFC

14h30 - 17h / Salle Jenny d'Héricourt
Jouer au beach volley en équipe dans une ambiance musicale.

MDE

MAISON DES ÉTUDIANTS

CONSTRUIRE UN PROJET ÉTUDIANT - Bureau de la Vie Étudiante

10h - 17h / Parvis

Rencontrer les acteurs de l'engagement associatif et entrepreneuriat étudiant : associations étudiantes, services de l'université et partenaires extérieurs.

Bureau de la vie étudiante, Budget participatif étudiant, PEPITE UBFC entrepreneuriat étudiant, Direction sécurité et tranquillité publique de la Ville de Besançon, Info Jeunes BFC, Recidev

TA VIE ÉTUDIANTE - Bureau de la Vie Étudiante

10h - 17h / Parvis

Échanger avec des associations étudiantes et services de l'université et extérieurs à destination des étudiants.

Association des Étudiants Ivoiriens de Besançon, Campus Sport, Direction des Relations Internationales et de la Francophonie, Centre de Linguistique Appliquée

CRÉER À LA MDE - Champ Libre

09h - 12h et 13h - 15h / Parvis

Tampographie et pochoirs sur le thème de la MDE.

TRIVIAL PURSUIT GÉANT - Bureau de la Vie Étudiante

14h - 17h / Parvis

Découvrir la vie étudiante, Besançon et sa région sur un jeu de plateau géant.

ROUCOOL - Bureau de la Vie Étudiante

10h - 17h / Parvis

Gagner un lot de bienvenue à Besançon, offert par des commerces et structures bisontins.

Lots à gagner de : BAF Besançon, Crédit Mutuel, NG Productions, Centre Dramatique National, ENSMM, La Rodia, La Citadelle de Besançon, Le Tandem, Mégarama, Casino JOA, Info Jeunes BFC, Office de Tourisme de Besançon, Université de Franche-Comté

HAUTS DU CHAZAL

SOLIDARITÉ

Nombre de places limité
Inscription obligatoire sur bienvenueauxetudiants.org SAUF ◆

STAND MINI JEUX - Association ESSI ◆

10h - 16h / Parvis BU Santé
Découvrir la culture et le mode de vie béninois, et les actions de l'association.

CONFÉRENCE INTER-ASSOCIATIVE

11h / UFR Santé
Échanger avec des associations étudiantes sur l'engagement étudiant, son impact dans la vie d'un·e étudiant·e et partager sur son expérience.

Étudiants en Santé pour une Solidarité Internationale, SOUNVI, Togovi.

STAND SERVICE ACCUEIL HANDICAP - Bureau de la vie étudiante

11h - 15h/ Parvis BU Santé
Échanger sur la vie étudiante et les situations de handicap

STAND ANIMATIONS - AFEV ◆

11h30 - 16h / Parvis UFR Santé
Jouer pour découvrir le mentorat étudiant.

HAUTS DU CHAZAL

CULTURE

Nombre de places limité
Inscription obligatoire sur bienvenueauxetudiants.org SAUF ◆

SONOMATONS - Théâtre Universitaire ◆

09h - 19h / Parvis BU Santé
Découvrir le théâtre universitaire dans une cabine mystérieuse et insolite :
> histoires écrites et lues par des étudiant·e·s
> capsules vidéos (extraits de spectacles en français et langues étrangères)
> quizz

HAUTS DU CHAZAL

SPORT

Nombre de places limité
Inscription obligatoire sur bienvenueauxetudiants.org

SENSIBILISATION AU HANDI-SPORT - Comité Départemental Handi-Sport

10h00 - 16h / Parvis UFR Santé
Expérimenter un parcours déficient visuel, le cyclisme en handbike et le sport en fauteuil.

SOLIDARITÉ

Nombre de places limité
Inscription obligatoire sur bienvenueauxetudiants.org SAUF ◆

STAND ANIMATIONS - AFEV ◆

11h30 - 16h / Cour Mégevand
Jouer pour découvrir le mentorat étudiant.

PERMANENCE ATELIER - Vélocampus Besançon

13h - 16h / 34 rue d'Arènes
Découvrir l'atelier et apprendre à réparer son vélo, et en emprunter un, dans la limite des disponibilités, pour les navettes en vélo.

CENTRE VILLE

CULTURE

Nombre de places limité
Inscription obligatoire sur bienvenueauxetudiants.org SAUF ◆

SONOMATONS - Théâtre Universitaire ◆

09h - 17h / Cour Mégevand

Découvrir le théâtre universitaire dans une cabine mystérieuse et insolite :
> histoires écrites et lues par des étudiant·e·s
> capsules vidéos (extraits de spectacles en français et langues étrangères)
> quizz

GIF BOOTH - Infocom dans la Boucle ◆

09h - 12h / Cour Mégevand

Créer un souvenir photo et animé de BAE avec l'association de la filière InfoCom.

ATELIERS ARTISTIQUES - Service Science Art et Culture

13h30 - 16h30 / Locaux Hôp Hop Hop, Arsenal

Envie d'expérimenter une pratique artistique ? De découvrir, s'essayer, se perfectionner, partager des projets avec d'autres étudiants ? Rencontrez les intervenant·es des ateliers proposés cette année :
> Bande dessinée avec Morgane Aubert,
> Dessin de presse avec Rodho,
> Écriture avec Cathy Jurado
> Langue des signes avec association Sors les mains d'tes poches
> Livre d'artiste avec Pascale Lhomme-Rolot
> Photographie avec Catherine Merdy,
> Création numérique avec Léo Duquesne

RALLYE PHOTO - Togovi, Sounvi

13h - 17h / Départ place de la Révolution
Relever le défi lancé par Togovi et Sounvi : prendre des photos et résoudre des énigmes sur les 7 étapes du parcours

IMPROMPTUS MUSICAUX - Chorale Universitaire ◆

17h15 / Gare d'eau
18h / Cour Mégevand
18h45 / Fontaine du Parc Chamars
Se laisser surprendre par des arrangements de Stromae a cappella

LE BEFORE

18h45 - 22h15 / Gare d'eau
En solo ou en équipe, rendez-vous au Parc de La Gare d'eau en début de soirée pour un événement festif où l'art s'exprimera sous toutes ses formes. Carte blanche, contenu original, cadeaux à gagner : un parcours surprise aux petits oignons pour bien commencer votre soirée !

Merci de vous munir obligatoirement :
- d'une pièce d'identité avec photo, en caution contre le prêt d'un casque à l'entrée du site ;
- de votre pass sanitaire avec QR Code (privilégier l'application TousAntiCovid ou le format numérique sur smartphone)

Pour rappel, seuls seront acceptés les documents suivants :
- un certificat de vaccination attestant d'un schéma vaccinal complet datant au plus tard du 8 septembre 2021 ;
- un résultat négatif d'un test RT-PCR, d'un test antigénique ou d'un autotest supervisé par un professionnel de santé, datant au plus tôt du 14 septembre 2021
- un certificat de rétablissement délivré à la suite d'une contamination par la Covid-19 et sur présentation d'un document mentionnant un résultat positif à un examen de dépistage RT-PCR réalisé plus de 11 jours et moins de six mois auparavant.

CENTRE VILLE

SPORT

Nombre de places limité
Inscription obligatoire sur bienvenueauxetudiants.org

OLYMPIADES - Infocom dans la Boucle

14h - 17h / Parc Chamars
Affronter l'équipe adversaire sur un ventre y glisse, des courses de sacs et des tirs à la corde et tenter de remporter la médaille.

Infos Pratiques

ACCÈS

BOULOIE

Maison des étudiants : 36a avenue de l'observatoire
BU Proudhon : 45a avenue de l'observatoire
UFR SJEPG : 45D Avenue de l'observatoire
Salle Jenny d'Héricourt : Crous BFC, 32 avenue de l'observatoire

Accès en bus : lignes L3, L7, arrêt Crous Université

HAUTS DU CHAZAL

19 Rue Ambroise Paré

Accès en tram : ligne T1/T2 - arrêt UFR Santé
Accès en bus : ligne 14 - arrêt Milleret, ligne 22 - arrêt Belin, lignes 58/61 - arrêt Hauts du Chazal

CENTRE VILLE

Cour Mégevand : 32 Rue Megevand
Accès en bus : lignes L4/L6 - arrêt Granvelle, ligne L3 - arrêt Carmes

Cour Arsenal / Locaux Hôp Hop Hop : 1 Place Saint-Jacques
Accès en bus : ligne 9 - arrêt Chamars, lignes L4, L6, 10 - arrêt Chamars Esplanade
Accès en tram : ligne T1/T2 - arrêt Chamars

Place de la Révolution
Accès en bus : nombreuses lignes - arrêt Courbet, ligne L3 - arrêt République
Accès en tram : ligne T1/T2 - arrêt Révolution

Parc Chamars et Parc de la Gare d'Eau : boulevard Charles de Gaulle
Accès en bus : nombreuses lignes - Arrêt Chamars
Lignes L4, L6 et 10 - Arrêt Chamars Esplanade
Accès en tram : ligne T1/T2 - arrêt Chamars

S'INSCRIRE

Nombre de places limité
Inscription obligatoire sur bienvenueauxetudiants.org
Sauf pour les événements :

> Sonomatons

> Impromptus musicaux

> Gif booth

> Stands AFEV; ESSI

> BAM

> Village solidaire

> Trivial Pursuit Géant

> Construire un projet étudiant

> Vie étudiante

Si des places sont toujours disponibles le jour même, une inscription sur place sera possible.

SÉCURITÉ

CONSIGNES SANITAIRES

> Port du masque obligatoire

> Désinfection des mains à l'entrée et à la sortie des activités

> Respect des gestes barrières et des sens de circulation

> Interdiction de consommer de la nourriture et de l'alcool sur place

> Pour participer aux événements «Ateliers théâtre d'impro» «Match d'impro» «Ateliers d'écriture de chansons» «Atelier DIY» et «Le Before», il faudra présenter un pass sanitaire avec QR Code (privilégier l'application TousAntiCovid ou le format numérique sur smartphone)

Pour rappel, seuls seront acceptés les documents suivants :

- un certificat de vaccination attestant d'un schéma vaccinal complet datant au plus tard du 8 septembre 2021 ;

- un résultat négatif d'un test RT-PCR, d'un test antigénique ou d'un autotest supervisé par un professionnel de santé, datant au plus tôt du 14 septembre 2021

- un certificat de rétablissement délivré à la suite d'une contamination par la Covid-19 et sur présentation d'un document mentionnant un résultat positif à un examen de dépistage RT-PCR réalisé plus de 11 jours et moins de six mois auparavant.

Ces consignes sont soumises aux changements des directives nationales et départementales

Université de Franche-Comté

Bureau de la vie étudiante
bve@univ-fcomte.fr
www.univ-fcomte.fr (rubrique vie étudiante)
www.bienvenueauxetudiants.org
03 81 66 66 99

Crédits : Université de Franche-Comté, direction de la communication, bureau de la vie étudiante.